

## ▶ 2 Factor Authentication (2FA) คืออะไร

2 Factor Authentication (2FA) เป็นการยืนยันตัวตนผ่านการกำหนดความน่าเชื่อถือของสิ่งที่ยืนยันตัวตนในประเภทที่แตกต่างกันมากกว่า 1 ปัจจัย เพื่อเพิ่มความปลอดภัยในการเข้าถึงข้อมูลของท่าน จากเดิมที่ใช้เพียง "รหัสผู้ใช้งาน (Username)" และ "รหัสผ่าน (Password)" (Something You Know) จะต้องใช้ Something you have หรือสิ่งที่มี ได้แก่ SMS OTP หรืออุปกรณ์ที่ลงทะเบียน เพิ่มเติมอีก 1 ปัจจัย

## ▶ การ Login ด้วย 2FA บนระบบ Streaming for Fund ผ่าน Mobile Application ครั้งแรก

1 Login เข้า Streaming for Fund Application ผ่าน Smartphone ของท่าน

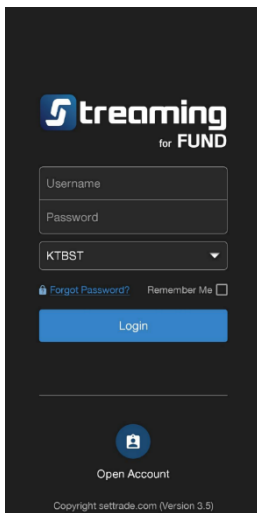

2 ระบบตรวจพบอุปกรณ์ของท่าน จากนั้น คลิก Continue

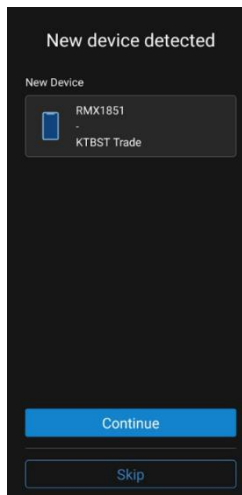

หมายเหตุ: ท่านสามารถลงทะเบียนได้ไม่เกิน 10 อุปกรณ์

3 ตรวจสอบเบอร์โทรศัพท์มือถือ และระบุ OTP จากนั้นคลิก Confirm OTP

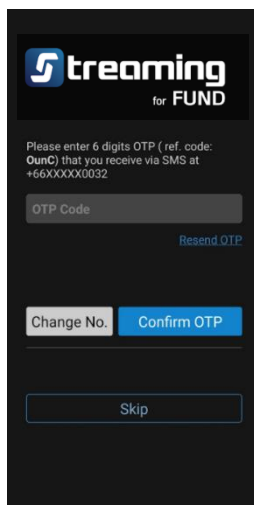

4 Login ด้วย 2FA สำเร็จ คลิก Continue เพื่อเข้าสู่ระบบซื้อขาย

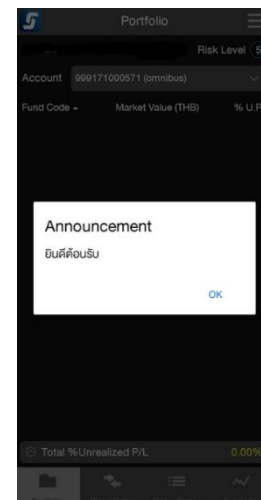
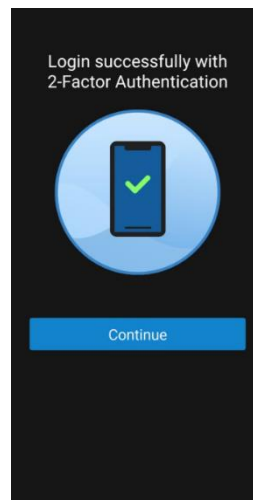

หมายเหตุ: SMS จะส่งไปที่เบอร์มือถือที่ท่านให้ไว้กับบริษัทฯ และต้องเป็นเบอร์โทรศัพท์มือถือในประเทศไทยเท่านั้น

# การ Login ด้วย 2 Factor Authentication (2FA) บนระบบ Streaming for Fund

## ▶ การ Login ด้วย 2FA บนระบบ Streaming for Fund ผ่าน Mobile Application ครั้งต่อไป

- 1 Login เข้า Streaming for Fund Application ผ่าน Smartphone ของท่าน

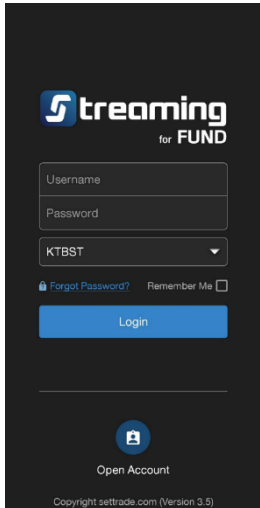

- 2 ระบบตรวจพบว่าอุปกรณ์ของท่าน เคยผ่านการลงทะเบียนแล้ว จะถือว่า Login ด้วย 2FA สำเร็จ สามารถเข้าสู่ระบบซื้อขายได้

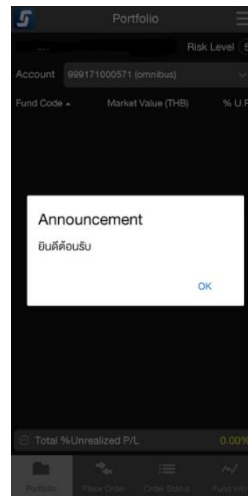

หากท่าน Login ด้วยอุปกรณ์ที่ยังไม่เคยลงทะเบียน จะพบหน้าจอให้ท่านลงทะเบียนอุปกรณ์ใหม่ โดยมีขั้นตอนการดำเนินการดังนี้

- 1 ระบบตรวจพบว่าอุปกรณ์ใหม่ของท่านยังไม่เคยผ่านการลงทะเบียน คลิก Continue เพื่อดำเนินการต่อ

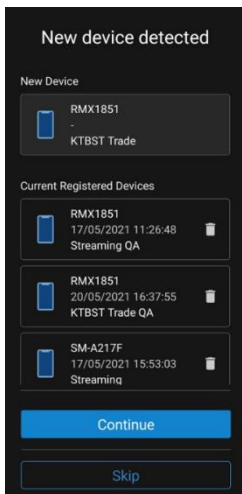

หมายเหตุ: ท่านสามารถลงทะเบียนได้ไม่เกิน 10 อุปกรณ์

- 2 ตรวจสอบเบอร์โทรศัพท์มือถือ และระบุ OTP จากนั้นคลิก Confirm OTP การ Login ด้วย 2FA สำเร็จ คลิก Continue เพื่อเข้าสู่ระบบซื้อขาย

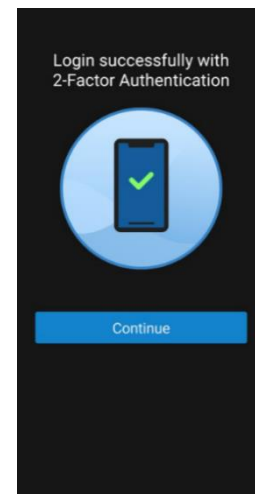
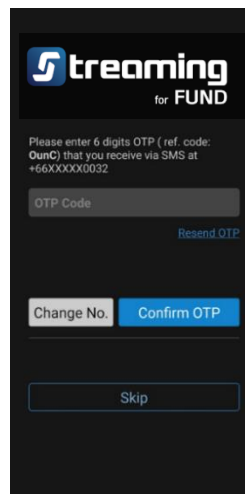

หมายเหตุ: SMS จะส่งไปที่เบอร์มือถือที่ท่านให้ไว้กับบริษัทฯ และต้องเป็นเบอร์โทรศัพท์มือถือในประเทศไทยเท่านั้น

หากท่านต้องการแก้ไขเบอร์มือถือ กรุณาติดต่อผู้แนะนำการลงทุนของท่าน หรือ KTBST Group Contact Center 02-351-1800 แต่หากระบบไม่แสดงเบอร์มือถือ กรุณาดำเนินการอัปเดตตามขั้นตอน คลิกที่นี่